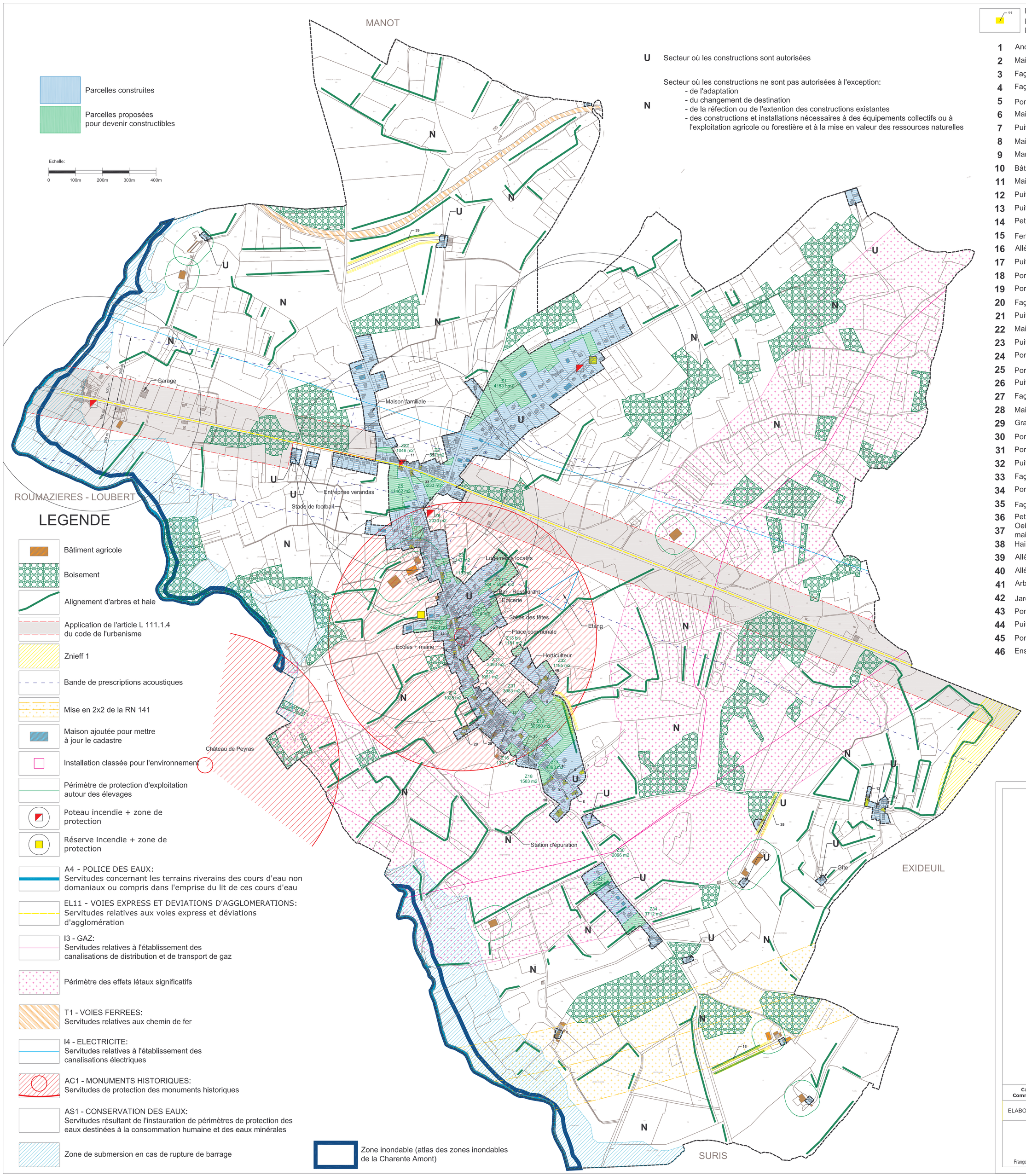

LEGENDE

- Bâtiment agricole
- Boisement
- Alignement d'arbres et haie
- Application de l'article L 111.1.4 du code de l'urbanisme
- Znieff 1
- Bande de prescriptions acoustiques
- Mise en 2x2 de la RN 141
- Maison ajoutée pour mettre à jour le cadastre
- Installation classée pour l'environnement
- Périmètre de protection d'exploitation autour des élevages
- Poteau incendie + zone de protection
- Réserve incendie + zone de protection
- A4 - POLICE DES EAUX: Servitudes concernant les terrains riverains des cours d'eau non domaniaux ou compris dans l'emprise du lit de ces cours d'eau
- EL11 - VOIES EXPRESS ET DEVIATIONS D'AGGLOMERATIONS: Servitudes relatives aux voies express et déviations d'agglomération
- I3 - GAZ: Servitudes relatives à l'établissement des canalisations de distribution et de transport de gaz
- Périmètre des effets létaux significatifs
- T1 - VOIES FERREES: Servitudes relatives aux chemin de fer
- I4 - ELECTRICITE: Servitudes relatives à l'établissement des canalisations électriques
- AC1 - MONUMENTS HISTORIQUES: Servitudes de protection des monuments historiques
- AS1 - CONSERVATION DES EAUX: Servitudes résultant de l'instauration de périmètres de protection des eaux destinées à la consommation humaine et des eaux minérales
- Zone de submersion en cas de rupture de barrage
- Zone inondable (atlas des zones inondables de la Charente Amont)

- Elément présentant un intérêt patrimonial ou paysager à protéger

1 Ancien temple: l'ensemble (B 1277)
2 Maison: l'ensemble (B 327)
3 Façade maison, grange (B1089)
4 Façade maison (B 843)
5 Porte, fenêtre, abreuvoir, puits (B 647)
6 Maison avec tour: l'ensemble (B 578)
7 Puits, mare (B 1032)
8 Maison: l'ensemble (B 1281)
9 Mare (B 572)
10 Bâtiment: l'ensemble (B 1175)
11 Maison, grange (B 88)
12 Puits (B 509)
13 Puits (B 863)
14 Petite porte (A 122)
15 Fenêtres, montant du portail (B 563)
16 Allée d'arbres (B 703)
17 Puits (B 991)
18 Porte de grange avec pigeonniers (B 652)
19 Porte, fenêtre (B 608)
20 Façade coté gauche (B 616)
21 Puits (B 92)
22 Maison, grange, mur: l'ensemble (B 906)
23 Puits des riverains (B 906)
24 Porte (B 354)
25 Porte de grange (B 334)
26 Puits (B 1127)
27 Façade, pierre et fontaine de dévotion (B 382)
28 Maison, grange (B 399)
29 Grange (B 398)
30 Porte de grange (B 332)
31 Porte (B 983)
32 Puits, porte de grange (B 237 + B 242)
33 Façade (B 90)
34 Porte de grange (B 300)
35 Façade, fenêtre avec pigeonnier (B 1177)
36 Petite porte (B 284)
37 Oeil de boeuf (boulangerie), pourtour des fenêtres (Gravelat), mairie école: l'ensemble (B 1254)
38 Haies sur propriétés privées (B 305 + B 838)
39 Allée d'arbres (chênes) La Bellangerie (47)
40 Allée d'arbres (chênes) Les Salices
41 Arbres route du Temple
42 Jardinières réalisées lors de l'aménagement du bourg
43 Pont entre Roumazière et La Peruse au Moulin du Roc
44 Puits (B 283)
45 Portes de grange et pompe à eau (B 273)
46 Ensemble bâti (B 926-927)

COMMUNE
de
LA PERUSE

2a

CARTE COMMUNALE
ANNEXE 1
au Rapport de Présentation

echelle 1/5000

Carte Communale	PRESCRITE	APPROUVEE PAR LE CONSEIL MUNICIPAL	APPROUVEE PAR LA PREFECTURE	OPPOSABLE AUX TIERS
ELABORATION	11/09/2006	03/10/2008	16/06/2009	

Etudiée par :
Françoise DOUTREUWE, architecte DPLG-ICH 10 rue Pont des Monards 17100 SAINTES Tél : 05 46 74 39 37 Fax : 05 46 74 20 64